

S55-58
PLANTA
ESC 1:25

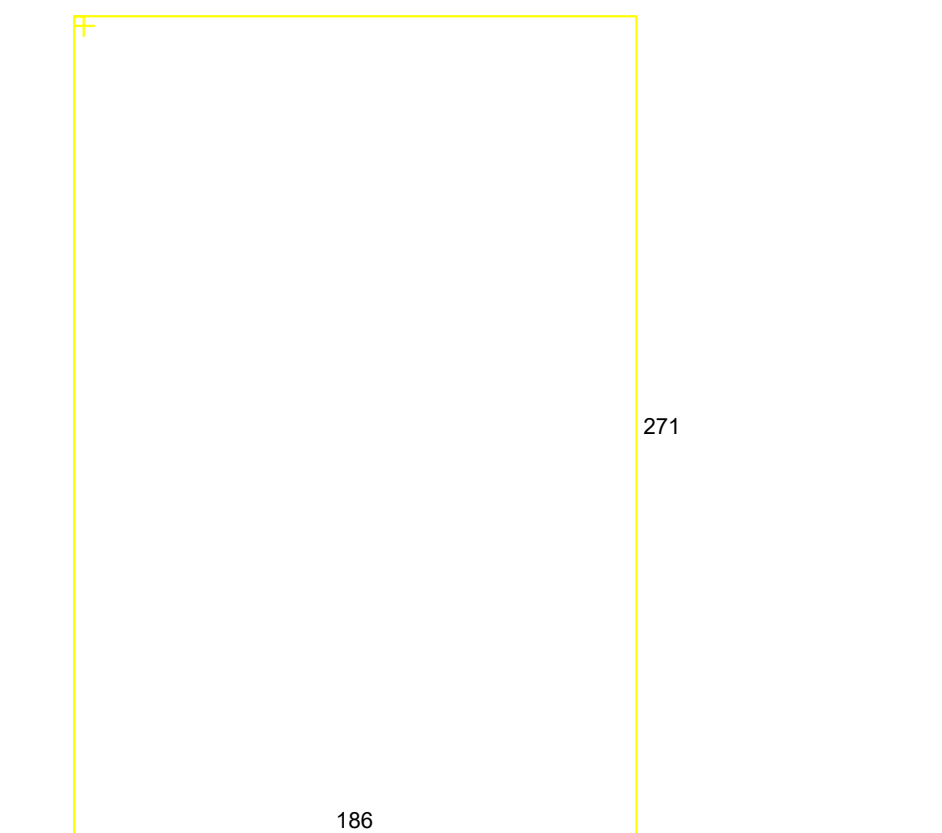

Solo com capacidade de suporte > 1.00 kgf/cm²
Solo compactado sobre a sapata
peso específico > 1600.00 kgf/m³

CORTE
ESC 1:25

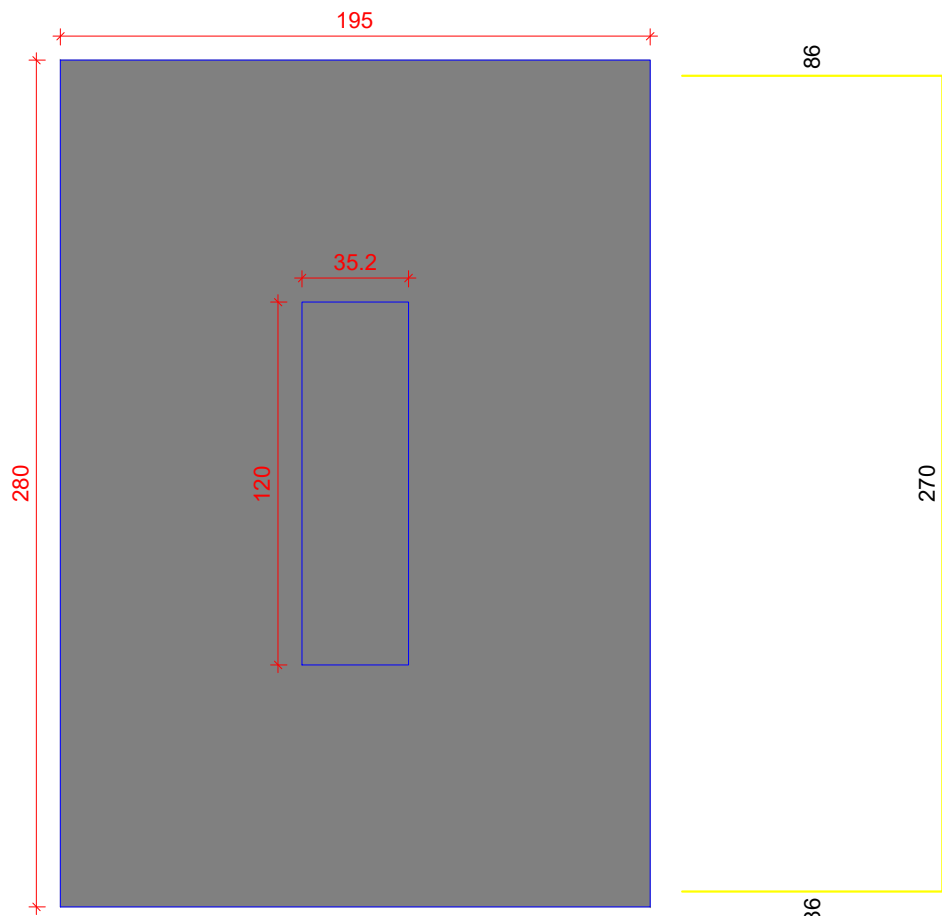
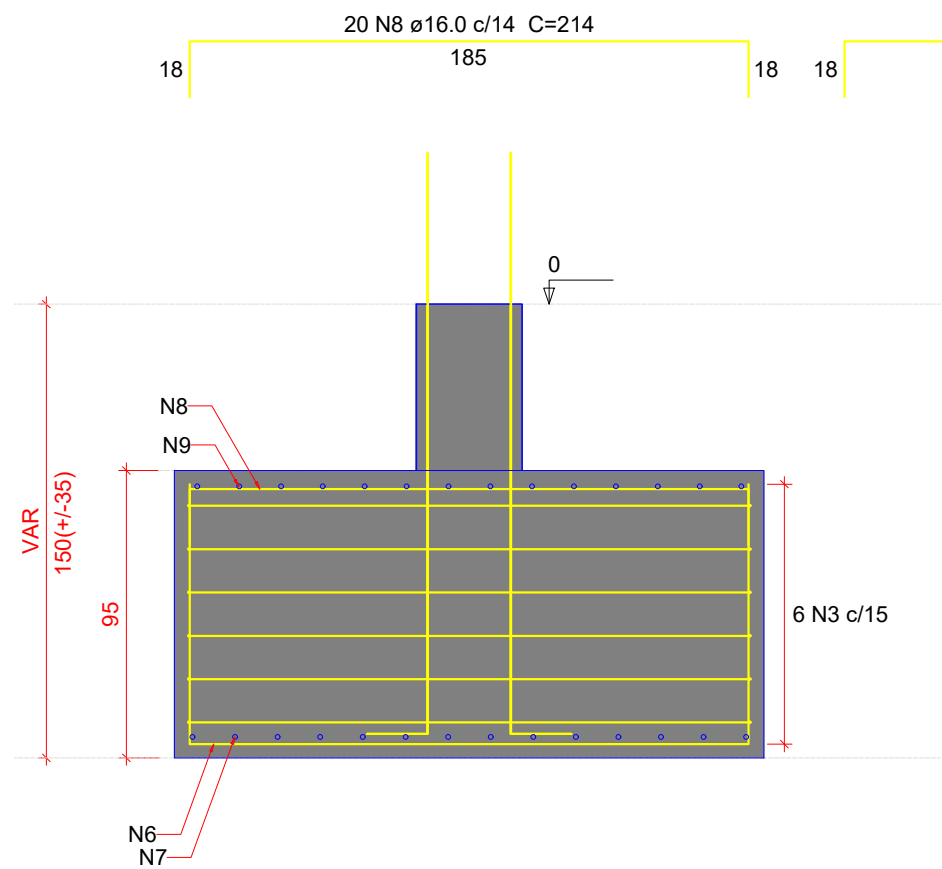

P55

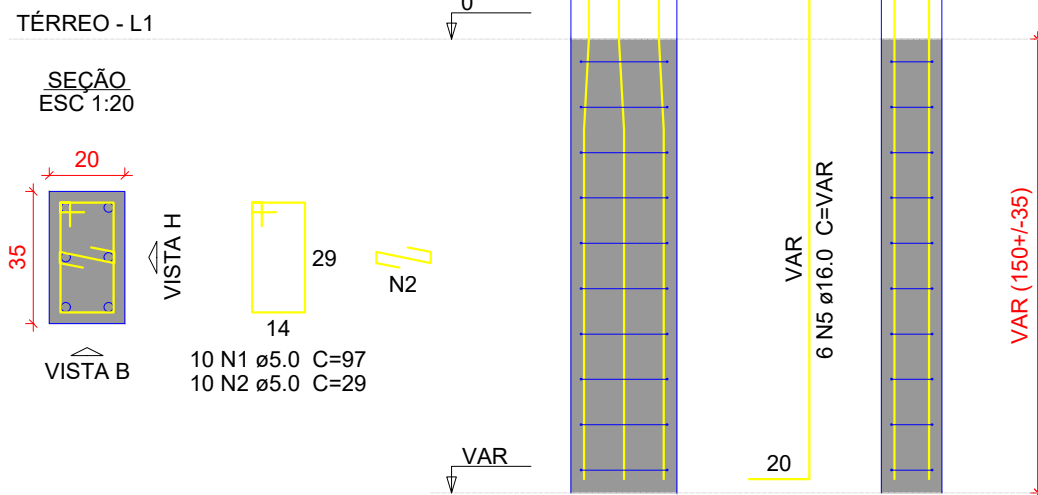

P58

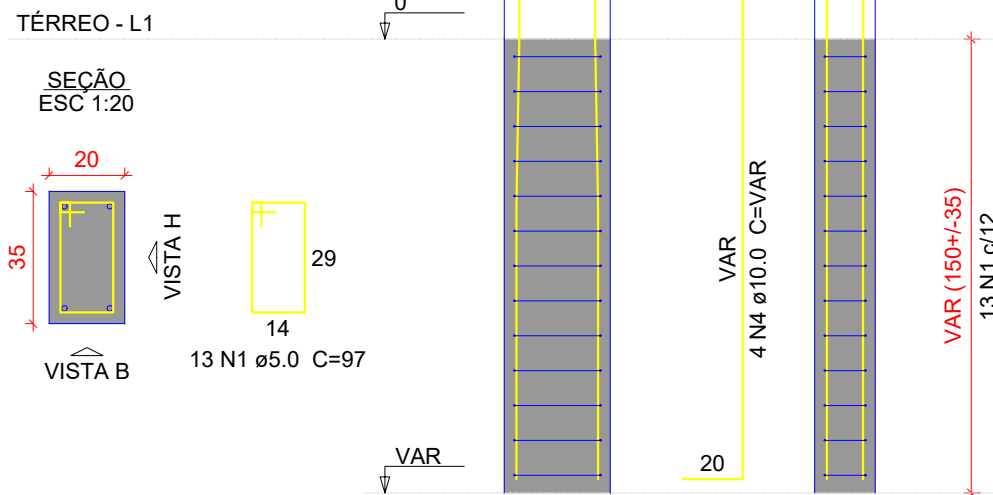

Relação do aço

AÇO	N	DIAM (mm)	QUANT	C.UNIT (cm)	C.TOTAL (cm)
CA60	1	5.0	23	97	2231
CA50	2	5.0	10	29	290
	3	6.3	6	926	5556
	4	10.0	4	VAR	VAR
	5	16.0	6	VAR	VAR
	6	16.0	20	350	7000
	7	16.0	14	435	6090
	8	16.0	20	214	4280
	9	16.0	14	299	4186

Resumo do aço

AÇO	DIAM (mm)	C.TOTAL (m)	PESO + 10 % (kg)
CA50	6.3	55.6	15
	10.0	8.6	5.8
	16.0	228.3	396.3
CA60	5.0	25.3	4.3
PESO TOTAL (kg)			
CA50	417.1		
CA60	4.3		

Volume de concreto (C-30) = 5.26 m³
Área de forma = 10.24 m²



Características do Projeto

- 1 – COBRIMENTO DAS ARMADURAS – PILARES E VIGAS: 3.0 cm
- 2 – COBRIMENTO DAS ARMADURAS – LAJES E ESCADAS: 3.0 cm
- 3 – COBRIMENTO DAS ARMADURAS – FUNDAÇÃO: 4.5 cm
- 4 – PREVER LASTRO DE CONCRETO MAGRO (5 cm) SOB AS ESTRUTURAS EM CONCRETO.

5 – OS VENTOS INCIDENTES NAS FACES X (90°) E Y (0°) , RESPECTIVAMENTE, NÃO OCORREM SIMULTANEAMENTE.

LEGENDA DA PLANTA DE LOCAÇÃO

- A ORIENTAÇÃO DOS EIXOS DOS PILARES
- 1 ORIENTAÇÃO DOS EIXOS DOS PILARES



PROJETO ESTRUTURAL



PROJETO ESTRUTURAL		CONTRATADO: Kayo Henrique Moreira		CLIENTE: SECRETARIA DE ATENÇÃO PRIMÁRIA À SAÚDE		9
		Endereço: Rua: Brasil, nº 395 Bairro: Centro, Aracaju - MG		OBRA: MINISTÉRIO DA SAÚDE		
Contratado: CREA-MG : 199774/D		Email: engcivil.kayomoreira@gmail.com		ENDEREÇO OBRA: UNIDADE BÁSICA DE SAÚDE		Número Cliente: 01/2024
	VERIF	ENTREGA	REVISÃO	UNIDADE: (EXCETO INDICADO)		REFERÊNCIA: (1°DIEDRO) 
DATA	28/08/2024	28/08/2024	00	CMI		
NOME				TÍTULO: DETALHAMENTO DAS SAPATAS DE FUNDAÇÃO		
VISTO						
Classe Concreto-MPa: 30		ESCALA: INDICADAS EM PLANTA		DESENHO NÚMERO: 00001		MOD: EST
						REVISÃO: 00
						FOLHA: 9 / 34